

# Untitled Gantt Project

---

4 set 2022

<http://>

Responsabile di progetto

Date di inizio e fine progetto

30 nov 2020 - 13 feb 2023

Completamento

89%

Attività

26

Risorse

0

## Attività

Nome	Data inizio	Data di fine	Durata
Progetto ONCOSAFE da fase certificazione	30/11/20	10/02/23	575
Ripresa attività dopo pandemia	30/11/20	30/11/20	0
Fase di certificazione	30/11/20	02/04/21	90
Inizio Attività sperimentazione sul campo	05/04/21	05/04/21	0
Training in accompagnamento distributori	05/04/21	24/06/22	320
Distribuzione prodotti sul campo (4 carrelli)	05/04/21	24/06/22	320
Termine Fase test sul campo	27/06/22	27/06/22	0
Organizzazione Controllo Server gestione ottimizzata post vendita	05/04/21	04/03/22	240
Feedback dal campo ed ultima review progetto ONCOSAFE 2	05/04/21	06/08/21	90
Evoluzione Progetto Oncosafe 1 -> Oncosafe 2	09/08/21	26/11/21	80
Evoluzione Progetto Oncosafe 2 -> Oncosafe 3	29/11/21	11/11/22	250
Review ed evoluzione stema di controllo e potenza	29/11/21	01/04/22	90
Realizzazione nuovo HW controllo e Potenza	04/04/22	24/06/22	60
Termine previsto chiusura Progetto Oncosafe 3	21/11/22	21/11/22	0
Realizzazione I° Unità Evoluta Oncosafe 2	29/11/21	13/05/22	120
Finalizzazioni items evolutivi da Oncosafe 1 a Onicosafe 2	16/05/22	02/09/22	80
Termine Realizzazione Prima unità Nuovo Oncosafe 2	05/09/22	05/09/22	0
Reviwe Costi produzione Oncosafe 2 e Oncosafe 3	16/05/22	02/09/22	80
Termine Aggiornamento costi produzione post pandemia	05/09/22	05/09/22	0
Review attività marketing e performance distributori	09/08/21	05/08/22	260
Review documentazione tecnica e manuali utente	04/04/22	18/11/22	165
Finalizzazione procedure controllo qualità e gestione produzione	29/11/21	05/08/22	180
Selezione personale per fasi produzione 3 unità	29/11/21	05/08/22	180
Disponibilità Inizio Produzione Oncosafe 2	05/09/22	05/09/22	0
Realizzazione e test Prima unità Nuovo Oncosafe 3	21/11/22	10/02/23	60
Disponibilità Inizio Produzione Oncosafe 2	13/02/23	13/02/23	0

## Diagramma di Gantt

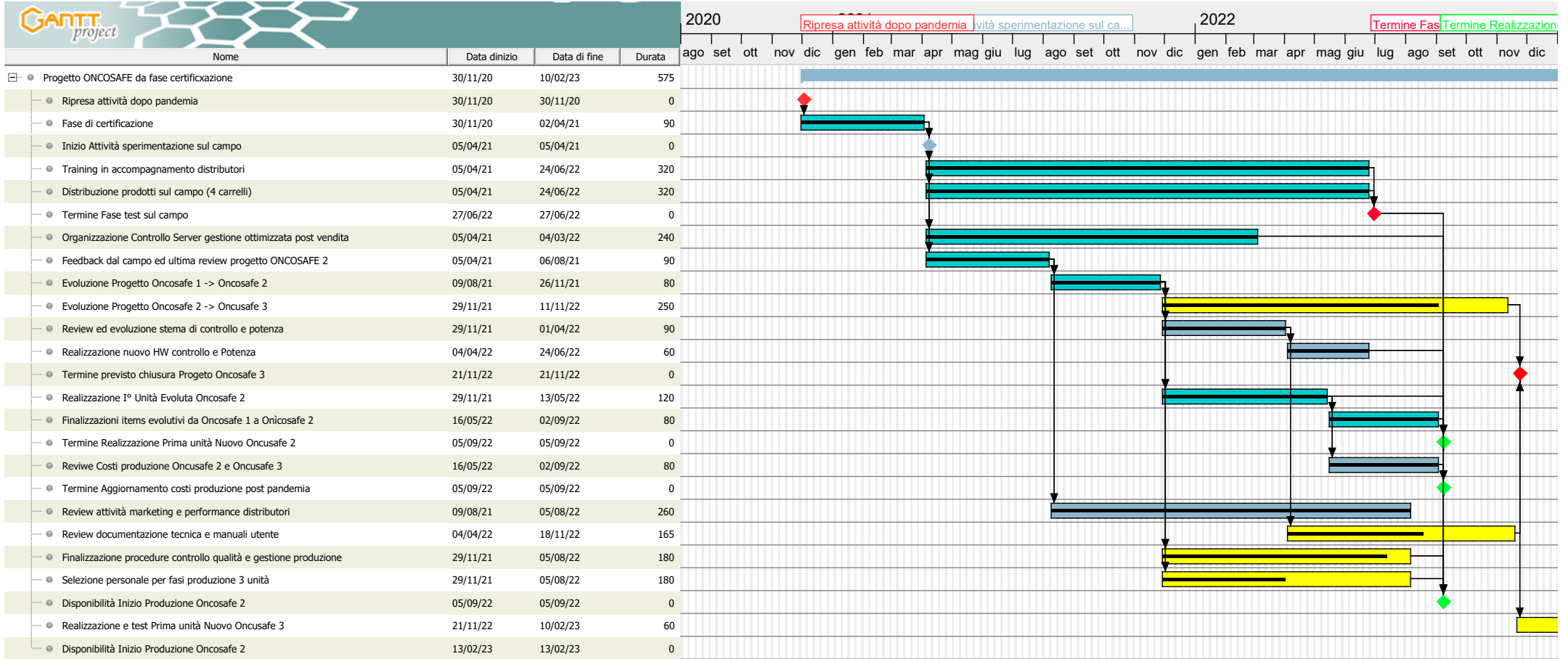

## Diagramma Risorse

